



Bollettino Sorveglianza Arbovirosi 2024

Settimana 52 – 23/12/2024



Regione
Lombardia



Sorveglianza West Nile Virus 2024

Casi confermati di infezione da West Nile Virus (WNV) - Dati estratti dal portale ISS Arbovirus

Casi autoctoni: 40 Casi importati: 1 Deceduti: 2

SETTIMANA	Asintomatico confermato	Donatore confermato	Sintomatico confermato	Febbre confermata	Neuroinvasivo confermato	Casi totali confermati
15/04/2024	0	0	0	1	0	1
29/07/2024	0	0	0	0	1	1
05/08/2024	0	3	0	0	0	3
12/08/2024	0	2	0	2	0	4
19/08/2024	0	2	0	0	4	6
26/08/2024	0	1	0	1	4	6
02/09/2024	0	1	0	0	0	1
09/09/2024	0	1	0	1	3	5
16/09/2024	0	1	0	0	3	4
23/09/2024	0	1	0	0	4	5
30/09/2024	0	1	0	0	0	1
07/10/2024	0	1	0	0	0	1
14/10/2024	0	0	0	0	1	1
21/10/2024	0	0	0	0	0	0
28/10/2024	0	0	0	0	1	1
04/11/2024	0	0	0	1	0	1
11/11/2024	0	0	0	0	0	0
18/11/2024	0	0	0	0	0	0
25/11/2024	0	0	0	0	0	0
02/12/2024	0	0	0	0	0	0
09/12/2024	0	0	0	0	0	0
16/12/2024	0	0	0	0	0	0
23/12/2024	0	0	0	0	0	0
TOTALE	0	14	0	6	21	41

Sorveglianza West Nile Virus 2024

Casi confermati di infezione da West Nile Virus (WNV) - Dati estratti dal portale ISS Arboviroosi

Casi autoctoni: 40 Casi importati: 1 Deceduti: 2

Casi confermati West Nile 2024

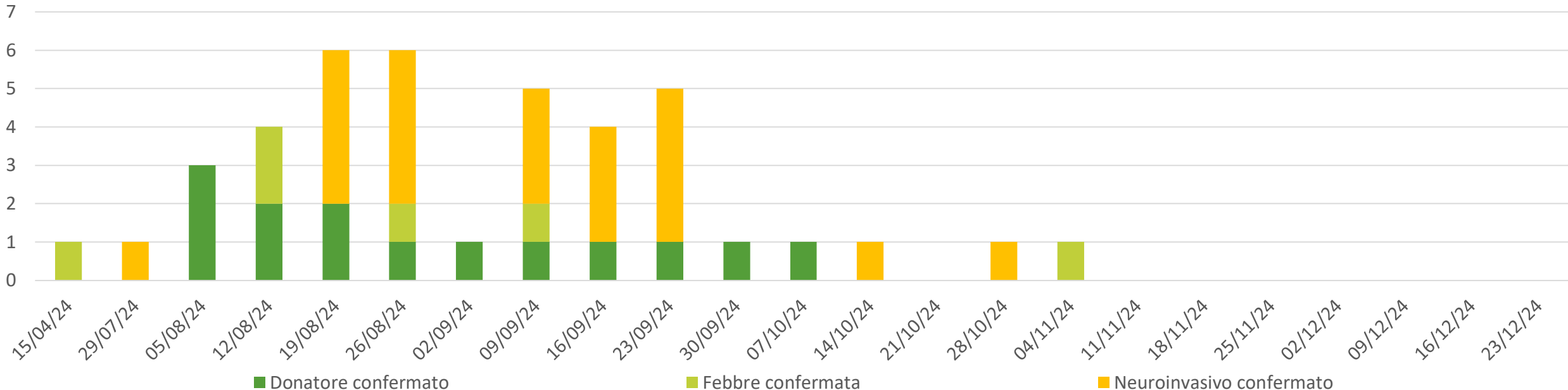

Sorveglianza Usutu virus 2024

1 caso confermato di infezione da Usutu virus (USUV)

Dati estratti dal portale ISS Arbovirosi

Data di segnalazione	ATS presa in carico	Classificazione	Origine
27/09/2024	Milano	Donatore confermato	Autoctono

Sorveglianza veterinaria WNV

Riferimento: Decreto RL. n. 18138 del 05-12-2018 «Piano regionale di sorveglianza integrata e di contrasto alla diffusione del virus West Nile Disease (WND) nella sanità pubblica veterinaria»

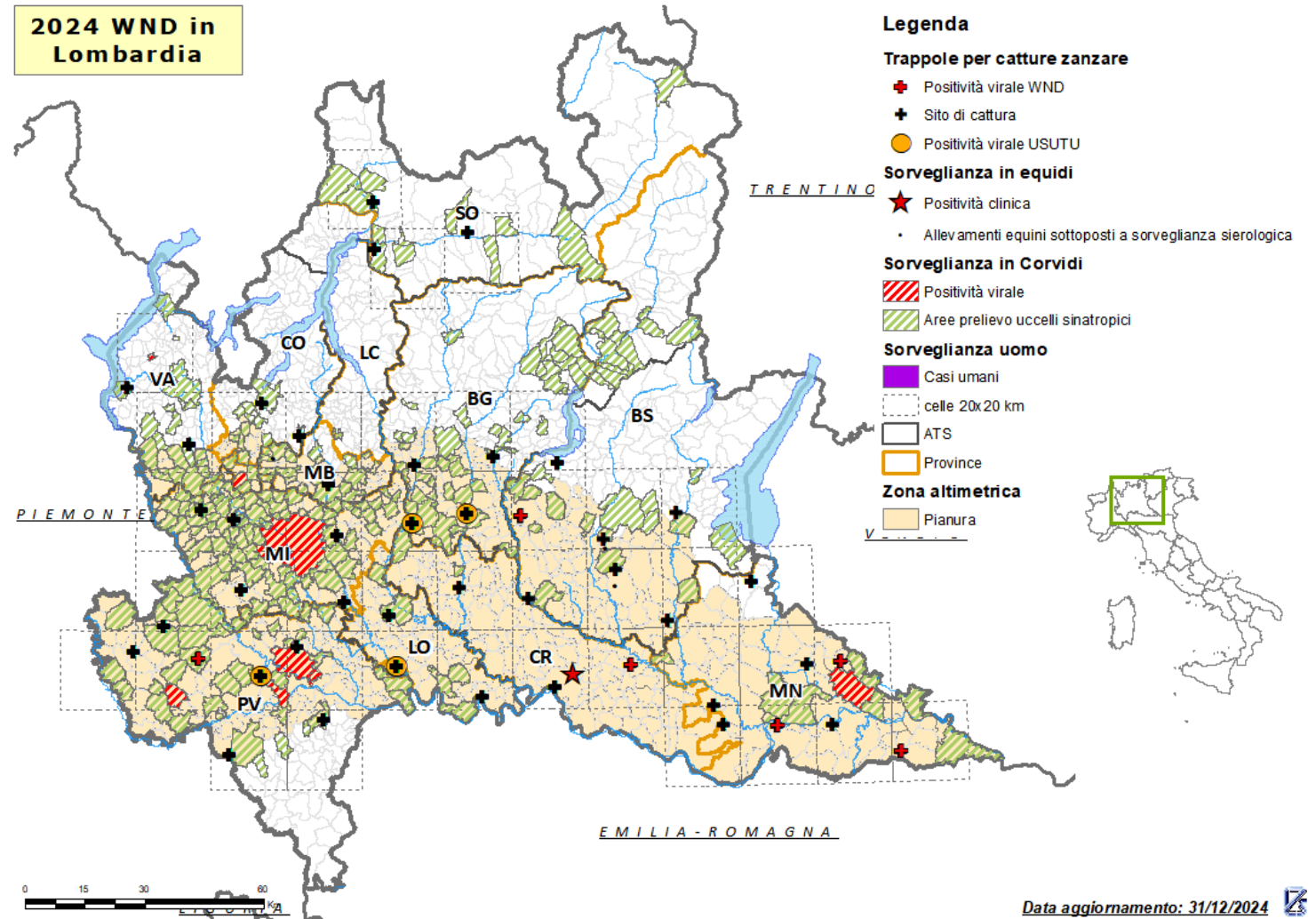

Sorveglianza veterinaria WNV

ATTIVITA' CAMPIONAMENTO

ATS	PROV	UCCELLI STANZIALI					EQUIDI					CATTURE ZANZARE				
		CONFERITI	NEGATIVI	POSITIVI WND	POSITIVI USUTU	IN CORSO	CONFERITI	NEGATIVI	POSITIVI WND	POSITIVI USUTU	IN CORSO	CONFERITI	NEGATIVI	POSITIVI WND	POSITIVI USUTU	IN CORSO
BERGAMO	BG	126	126	0	0	0	0	0	0	0	0	36	28	0	2	0
BRESCIA	BS	144	144	0	0	0	3	3	0	0	0	29	26	1	0	0
BRIANZA	LC	1	1	0	0	0	0	0	0	0	0	0	0	0	0	0
	MB	37	37	0	0	0	1	1	0	0	0	10	7	0	0	0
INSUBRIA	CO	82	82	0	0	0	0	0	0	0	0	18	14	0	0	0
	VA	89	87	2	0	0	0	0	0	0	0	18	12	0	0	0
MILANO	LO	49	49	0	0	0	0	0	0	0	0	29	25	0	1	0
	MI	347	345	1	0	1	0	0	0	0	0	49	42	0	0	0
MONTAGNA	BS	116	116	0	0	0	0	0	0	0	0	0	0	0	0	0
	CO	0	0	0	0	0	0	0	0	0	0	0	0	0	0	0
	SO	34	34	0	0	0	0	0	0	0	0	30	21	0	0	0
PAVIA	PV	195	189	5	1	0	0	0	0	0	0	55	48	1	1	0
VAL PADANA	CR	2	2	0	0	0	1	0	1	0	0	19	16	1	0	0
	MN	83	81	2	0	0	1	1	0	0	0	34	31	3	0	0
TOTALE		1305	1293	10	1	1	6	5	1	0	0	327	270	6	4	0

Tabella: Attività di campionamento eseguite in Regione Lombardia ripartite per le singole ATS

Sorveglianza arbovirosi 2024

Monitoraggio settimanale altre arbovirosi - Dati estratti dal portale ISS Arbovirosi

I casi di Chikungunya e Oropouche sono tutti di importazione.

Dengue: 88 casi importati e 15 casi autoctoni.

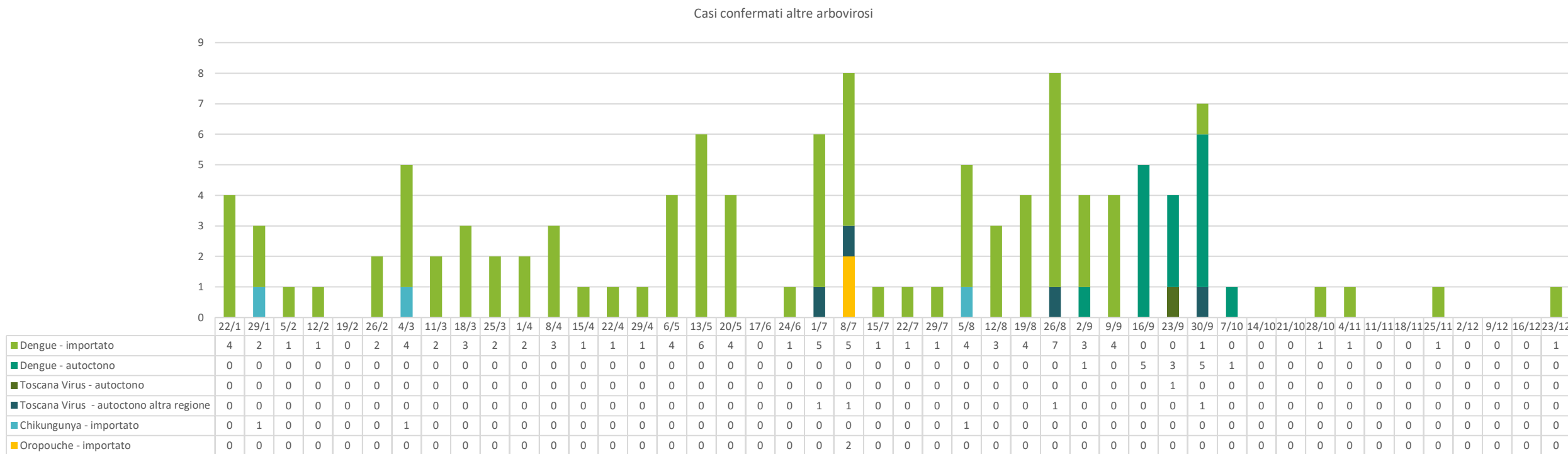

Sorveglianza arbovirosi 2024

Casi confermati di arbovirosi aggiornati alla settimana del 23/12 - Dati estratti dal portale ISS Arbovirosi

I casi di Chikungunya e Oropouche sono tutti di importazione.

Dengue: 88 casi importati e 15 casi autoctoni.

MESE	West Nile	Usutu	Dengue	Chikungunya	Zika	TBE	Toscana Virus	Oropouche
Gennaio	0	0	5	1	0	0	0	0
Febbraio	0	0	4	0	0	0	0	0
Marzo	0	0	12	1	0	0	0	0
Aprile	1	0	8	0	0	0	0	0
Maggio	0	0	14	0	0	0	0	0
Giugno	0	0	3	1	0	0	0	0
Luglio	1	0	11	0	0	0	2	2
Agosto	19	0	19	1	0	0	1	0
Settembre	15	1	16	0	0	0	1	0
Ottobre	4	0	6	0	0	0	1	0
Novembre	1	0	2	0	0	0	0	0
Dicembre	0	0	1	0	0	0	0	0
TOTALE	41	1	103	4	0	0	5	2

Sorveglianza arbovirosi 2024

Casi aggiornati alla settimana del 23/12 per ATS - Dati estratti dal portale ISS Arbovirosi

I casi di Chikungunya e Oropouche sono tutti di importazione.

Dengue: 88 casi importati e 15 casi autoctoni (ATS Brescia).

ATS	West Nile	Usutu	Dengue	Chikungunya	Zika	TBE	Toscana Virus	Oropouche
Milano	6	1	42	1	0	0	1	1
Insubria	1	0	11	2	0	0	3	0
Montagna	1	0	3	0	0	0	0	0
Brianza	0	0	7	1	0	0	0	1
Bergamo	0	0	4	0	0	0	1	0
Brescia	1	0	26	0	0	0	0	0
Val Padana	28	0	6	0	0	0	0	0
Pavia	4	0	4	0	0	0	0	0
TOTALE	41	1	103	4	0	0	5	2

Sorveglianza arbovirosi 2023

Casi confermati di arbovirosi nel 2023 – Dati estratti dal portale ISS Arbovirosi

ARBOVIROSI	Casi totali confermati	Deceduti
West Nile	115	13
Usutu	6	0
Dengue	117	0
Chikungunya	1	0
Zika	5	0
TBE	1	0
Toscana Virus	1	0

Gruppo Patologie selezionate: MALATTIE TRASMESSE DA VETTORI | Patologie selezionate: Tutti

Data di presa in carico pratica più recente: 31/12/2024



Totale Regionale
871

Incidenza Regionale
8,7
(calcolata su 100k abitanti)

Periodo dal:
27/10/2022

al:
31/12/2024

Ultimo stato validazione
VALIDATA: CASO CONFE..

Pratiche per ATS Seleziona l'indicatore per cui colorare la mappa: Num. Pratiche

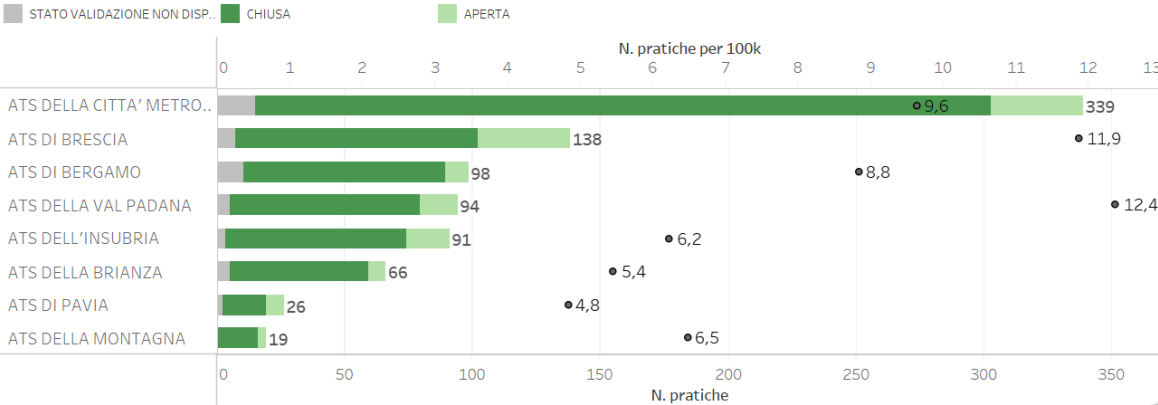
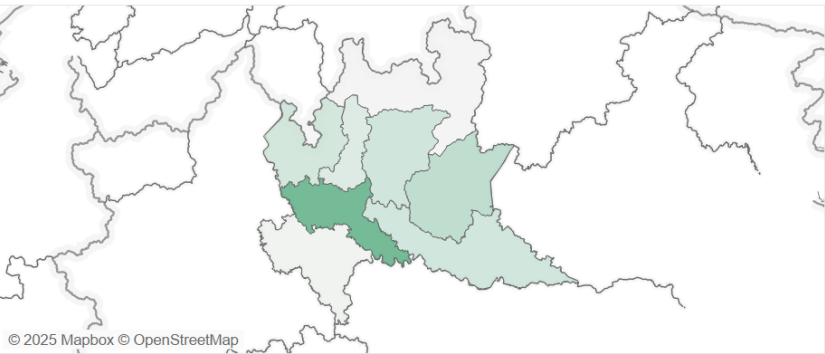

Pratiche per Esito Malattia

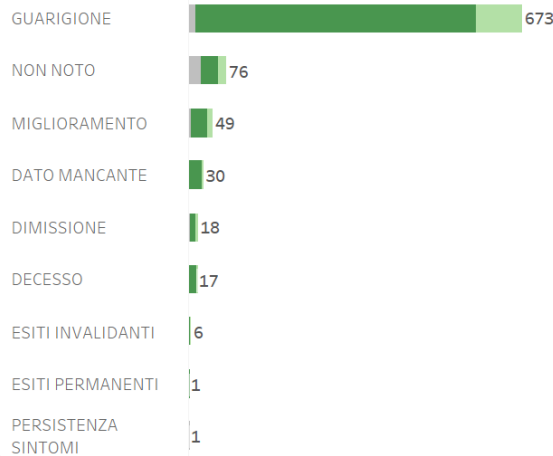

per Patologia

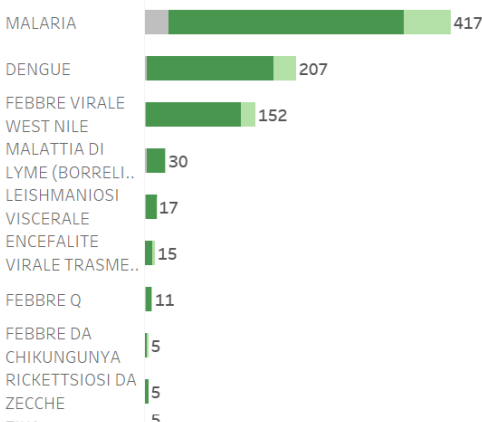

Trend per Data Presa in Carico ed Inizio Sintomi

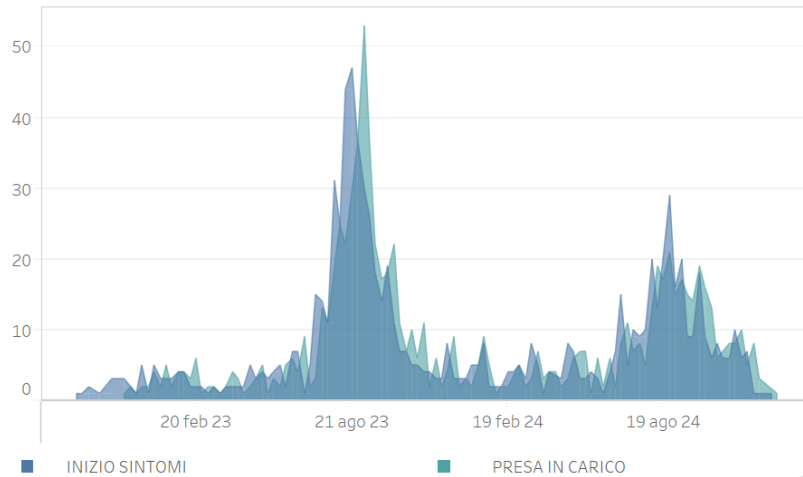

Casi confermati di malattie trasmesse da vettori – Pratiche SMI

Sorveglianza arbovirosi - settimana 52 - 23/12/2024